

SITUATIE, OPRUIMINGSTEKENING - DEEL B
Schaal 1500

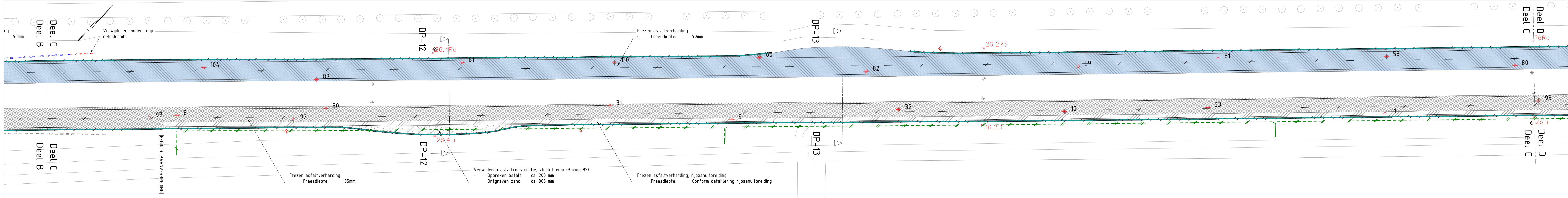

SITUATIE, OPRUIMINGSTEKENING - DEEL C
Schaal 1500

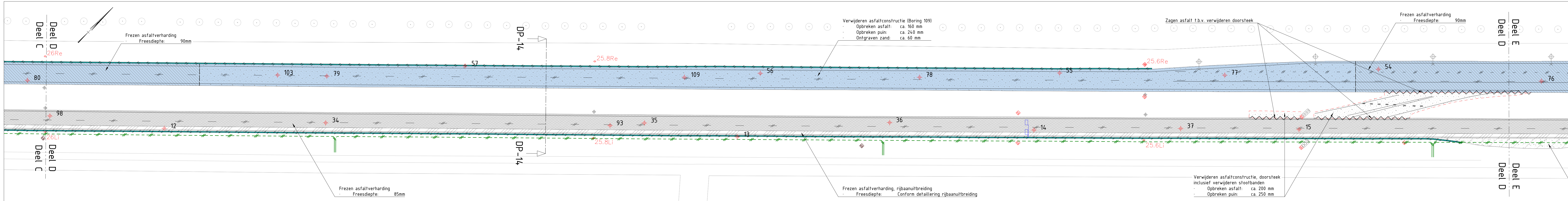

SITUATIE, OPRUIMINGSTEKENING - DEEL D
Schaal 1500

LEGENDA

- Maten in m tenzij anders staat aangegeven
- Hoogtematen in m t.o.v. N.A.P.
- Ondergrond: DTM/BGT 30-10-2024

- Overgang asfaltonderhoudswerkzaamheden
- Opnemen geleiderails, hergebruik, waar nodig repareren/vervangen
- Opnemen geleiderails, hergebruik, geen reparatie benodigd
- Verwijderen eindverloop geleiderails
- Behouden geleiderails
- Eindverloop geleiderails naar maaiveld verwijderen
- Verwijderen gootlaag, BSS KF, 80mm dik, inclusief stelspecie
- Kleur: grijs
- Verwijderen opsluitband, 100x200mm, inclusief betonrug en stelspecie
- Kleur: wit
- Verwijderen RWS-band, 115/225x250mm, inclusief betonrug en stelspecie
- Kleur: wit
- Verwijderen eindverloopband, RWS 115/225x250mm naar maaiveld
- Kleur: wit, links (vb-a1) en rechts (vb-a2)
- Verwijderen trottoirkoek t.b.v. RWS-band
- Verwijderen lijngoot
- Verwijderen drainageleiding
- Locaties indicatief weergegeven, in het werk nader te bepalen
- Verwijderen stootbanden 1000x200x200mm, rond-rond
- Verwijderen stootbanden 1000x200x200mm, vlak-vlak
- Verwijderen VRI-zweepmast, VRI-portaal en losstaande VRI-paal
- Werkzaamheden uitgevoerd door derden
- Verwijderen lichtmast, dubbele uithouder
- Opnemen ANWB-beveiligering, hergebruik
- Werkzaamheden uitgevoerd door derden
- Verwijderen verkeersbord inclusief flespalen en pipe-locksystemen, nieuw
- Voor nadere specificaties, zie de assentekening - PFL250020 (19/12/13)
- Verwijderen doorgetrokken langsmarkering
- Type: thermoplast
- Verwijderen doorgetrokken langsmarkering, stopstreep
- Type: thermoplast
- Verwijderen langsmarkering, 1-1
- Type: thermoplast
- Verwijderen langsmarkering, 1-3
- Type: thermoplast
- Verwijderen langsmarkering, 3-9
- Type: thermoplast
- Verwijderen dwarsmarkering, haaiantanden
- Type: thermoplast
- Verwijderen markering, pijlsymbolen
- Type: thermoplast

- Verwijderen markering, puntstukken
- Type: thermoplast
- Indicatie rijbaanverhoging, 55mm
- Frezen bestaande asfaltconstructie, 35mm
- Frezen bestaande asfaltconstructie, 85mm
- Frezen bestaande asfaltconstructie, 90mm
- Frezen bestaande asfaltconstructie, 80-95mm
- Frezen bestaande asfaltconstructie, 145mm
- Frezen volledige bestaande asfaltconstructie, ca. 150mm
- Verwijderen bestaande asfaltconstructie, volgens aanwijzing
- Verwijderen bestaande asfaltconstructie, ter plaatse van nieuwe
- wegverbreding, volgens aanwijzing
- Frezen bestaande asfaltconstructie, freesdieptes conform principeprofielen
- Verwijderen BSS KF, 80mm dik, halfsteensverband
- Voegstone, kleur: rood
- Verwijderen BSS KF, 80mm dik, elleboogverband
- Voegstone, kleur: rood
- Opnemen grasbefeitelings
- Inclusief verwijderen bijbehorende straatlaag en (waar nodig) fundering
- Behouden grasbefeitelings
- Behouden bestaande VRI-portalen
- Behouden VRI-portaal en losstaande VRI-paal
- Behouden lichtmast, paaltop
- Behouden lichtmast, enkele uithouder
- Behouden lichtmast, dubbele uithouder
- Behouden ANWB-beveiligering
- Behouden verkeersbord
- Behouden diamantkoppalen, kunststof
- Behouden reflectorpaal
- Behouden hectometerring

- Behouden straatkasten, divers
- Behouden inspectiepuit, inclusief hoogtepil putdeksel
- Behouden inspectieputten/straatputten, divers
- Behouden straatnaamborden
- Behouden bomen
- Verwijderen bestaande hectometring
- Locaties bestaande dechthelussen
- Locaties indicatief weergegeven
- Locatie asfaltboring, inclusief boornummer
- Projectgrens

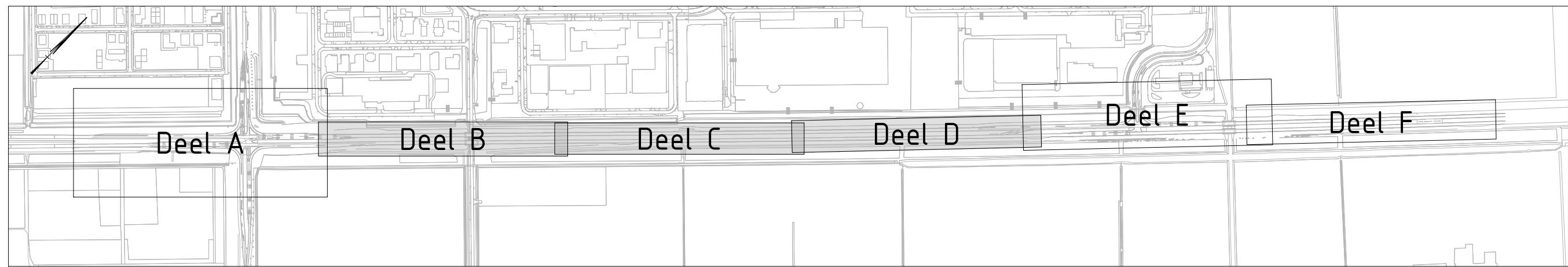

SITUATIE: OVERZICHT
Schaal 1:10.000

BESTEKSTEKENING			DEFINITIEF
Niet jaarlijks onderhoud weg en kruispunten Goiseweg, van Spiekweg tot Assemblageweg SITUATIE, OPRUIMINGSTEKENING - DEEL B/C/D			Proj. no.: 22126 Bestek no.: - Dossier no.: -
get.: jbr 13-03-2026 gez.: kvd 13-03-2026	gew.: - revisie: A01	schaal: Zie tekening bladnr.: 6 in 24 bladen	
PROVINCIE FLEVOLAND			formaat: A0 tek.nr.: PFL250533